

# OFICINA DE LA PROCURADORA DEL PACIENTE

## DIAGRAMA DE ORGANIZACIÓN

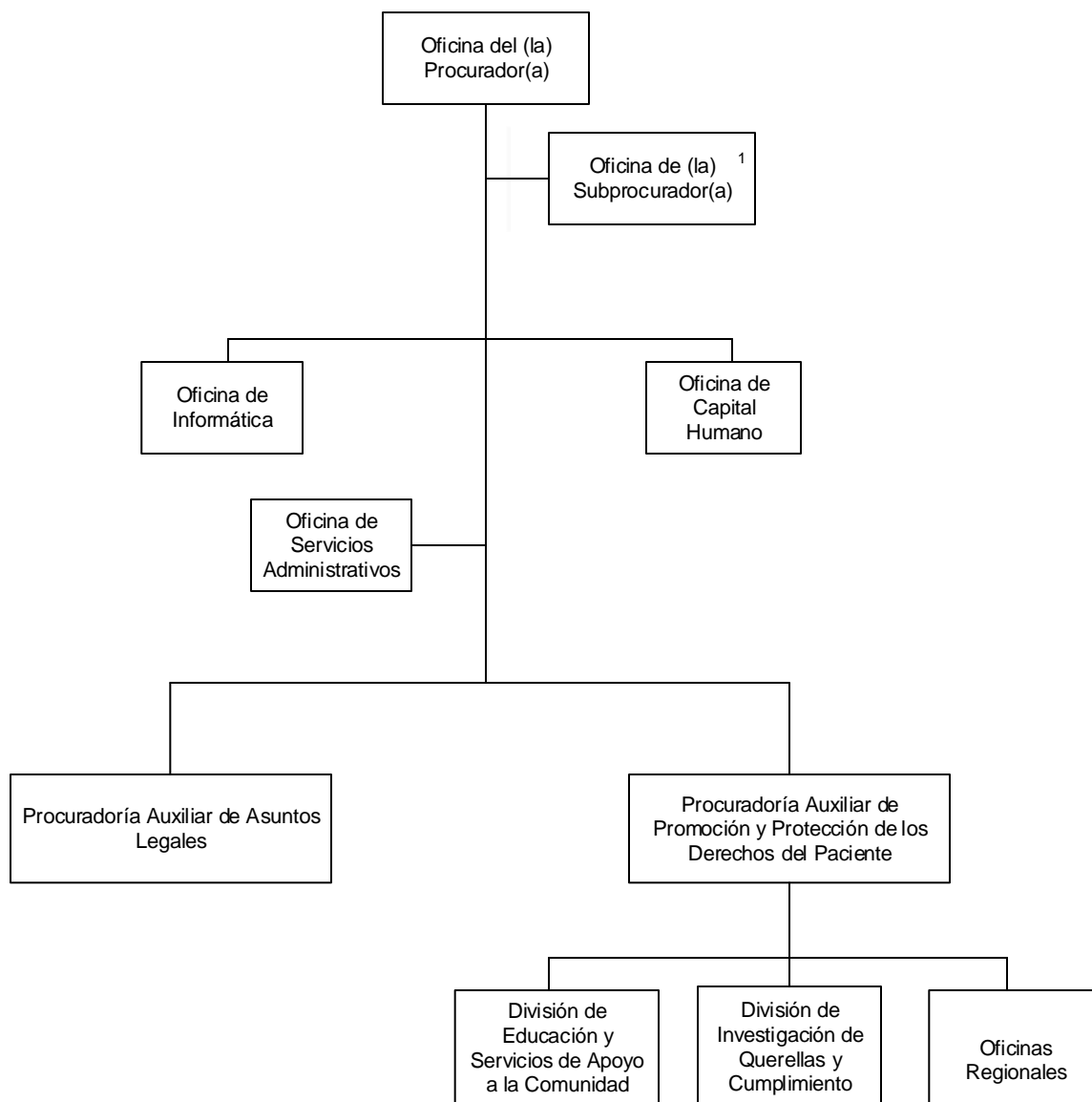

1. La Subprocuradora estará a cargo del equipo de trabajo de Estrategia y Comunicaciones. Este equipo estará compuesto por: Procurador(a) Auxiliar de Promoción y Protección de los Derechos del Paciente, Director(a) de la Oficina de Capital Humano, Oficial de Prensa y Comunicaciones, Oficial Ejecutivo, Asesor(a) de Análisis Estadístico y Asesor(a) Legal.