

JUNTA DE CALIDAD AMBIENTAL DIAGRAMA DE ORGANIZACIÓN

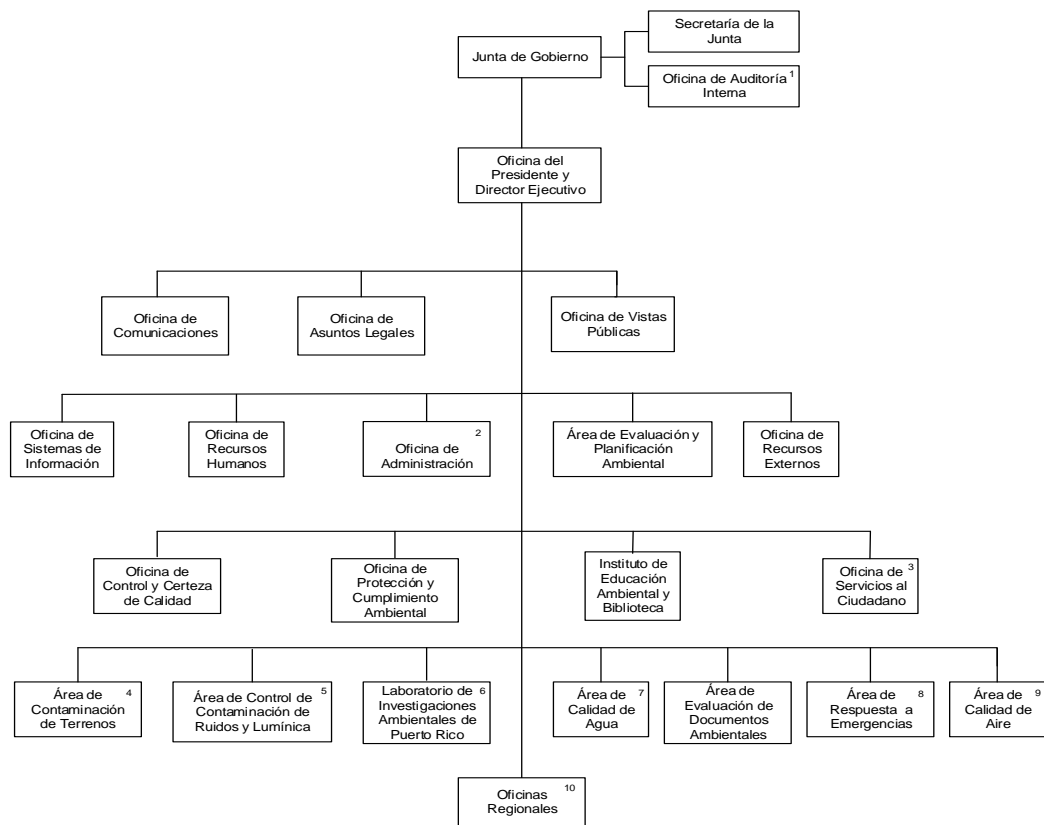

1. Se adscribe esta oficina a la Junta de Gobierno según dispuesto en la Ley 416-2004.
2. Esta oficina se compone de las siguientes divisiones : Finanzas; Presupuesto; y Servicios Generales. En la Div. de Finanzas se encuentra la Sección de Nóminas y Servicios Generales está compuesta por las siguientes secciones: Correo; compras y Suministros; Mantenimiento; y Propiedad.
3. Esta oficina está compuesta de las siguientes unidades : División de Control de Documentos y Archivo; y la División de Radicaciones y Manejo de Querrelas.
4. Las siguientes divisiones componen esta unidad: Permisos de Desperdicios Peligrosos; Cumplimiento de Desperdicios Peligrosos; Permisos de Desperdicios No Peligrosos; Cumplimiento de Desperdicios No Peligrosos; y Desperdicios Tóxicos.
5. Las siguientes divisiones componen esta unidad: Cumplimiento y Estudios de Ruido; y Control de Contaminación Luminica.
6. La División de Química de Terrenos se incorpora como unidad secundaria al Laboratorio.
7. Las siguientes divisiones componen esta unidad: Permisos para Fuentes Precisadas; Permiso y Cumplimiento de Empresas Pecuarías; Control de Erosión; Control de Inyección Subterránea; Proyectos de Infraestructura; Control de Tanques de Almacenamiento Soterrado; Muestreo de Agua; y Planes y Proyectos.
8. La componen las divisiones de Emergencias Ambientales; y Superfondo.
9. Esta área está compuesta por las siguientes divisiones: Permisos para Fuentes Menores de Emisión; Inspección y Cumplimiento; Fuentes Tóxicas; Permisos e ingeniería; y Muestreo de Aire y Validación y Manejo de Datos.
10. Ubicadas en Arecibo, Guayama, Humacao, Mayaguez y Ponce.