

JUNTA DE CALIDAD AMBIENTAL

DIAGRAMA DE ORGANIZACIÓN

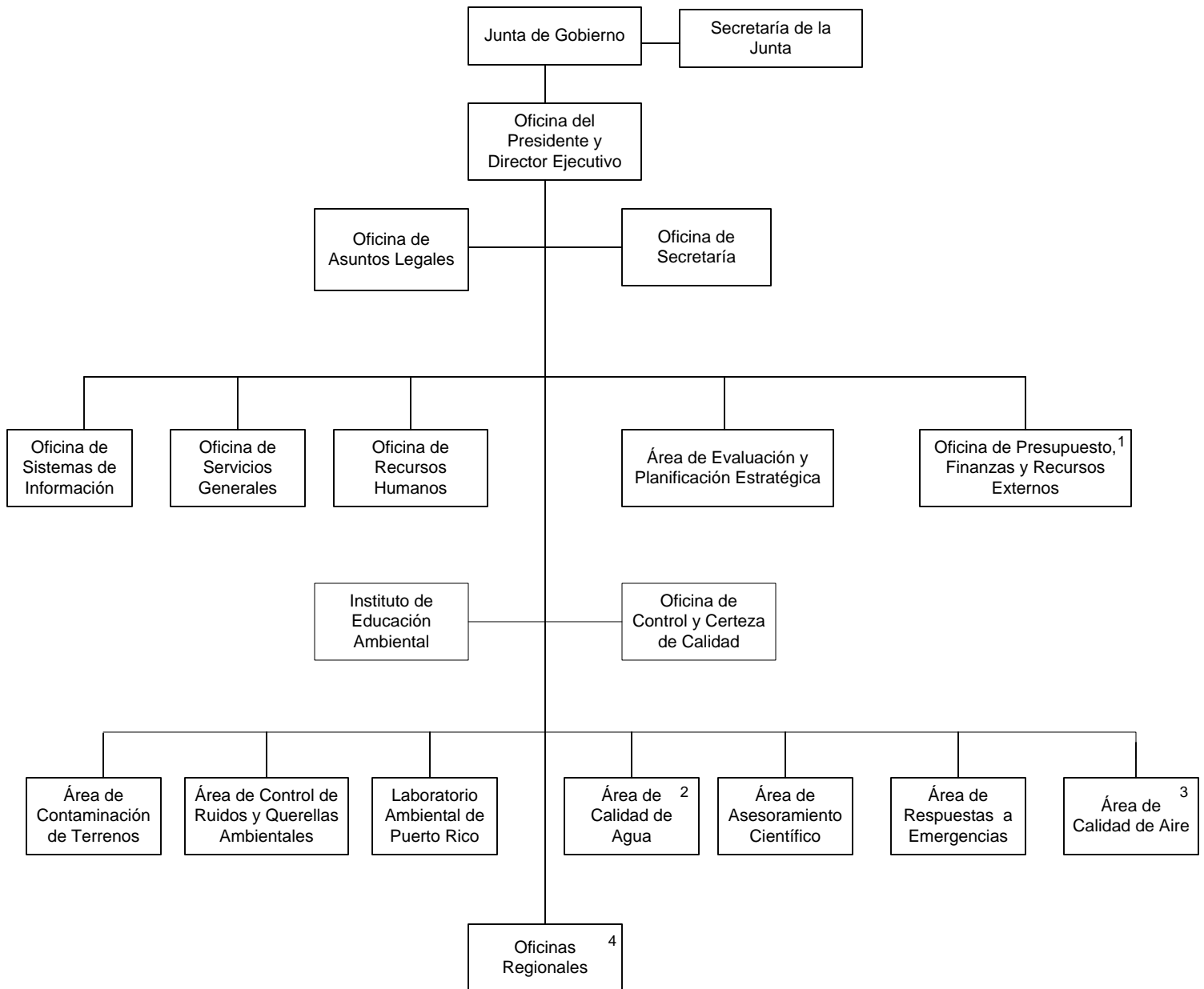

1. Esta oficina se compone de las siguientes divisiones y secciones: Finanzas; Presupuesto; y Recursos Externos. En la Div. de Finanzas se encuentra la Sección de Nóminas.
2. Las siguientes divisiones componen esta unidad: Permisos para Fuentes Precisadas; Permiso y Cumplimiento de Empresas Pecuarías; Control de Erosión; Control de Inyección Subterránea; Proyectos de Infraestructura; Control de Tanques de Almacenamiento Soterrado; y Muestreo de Agua.
3. Esta área está compuesta por las siguientes divisiones: Permisos para Fuentes Menores de Emisión; Inspección y Cumplimiento; Fuentes Móviles; Permisos e ingeniería; Muestreo de Aire; y Validación y Manejo de Datos.
4. Ubicadas en Arecibo, Guayama, Humacao, Mayaguez y Ponce.