

JUNTA DE CALIDAD AMBIENTAL DIAGRAMA DE ORGANIZACIÓN

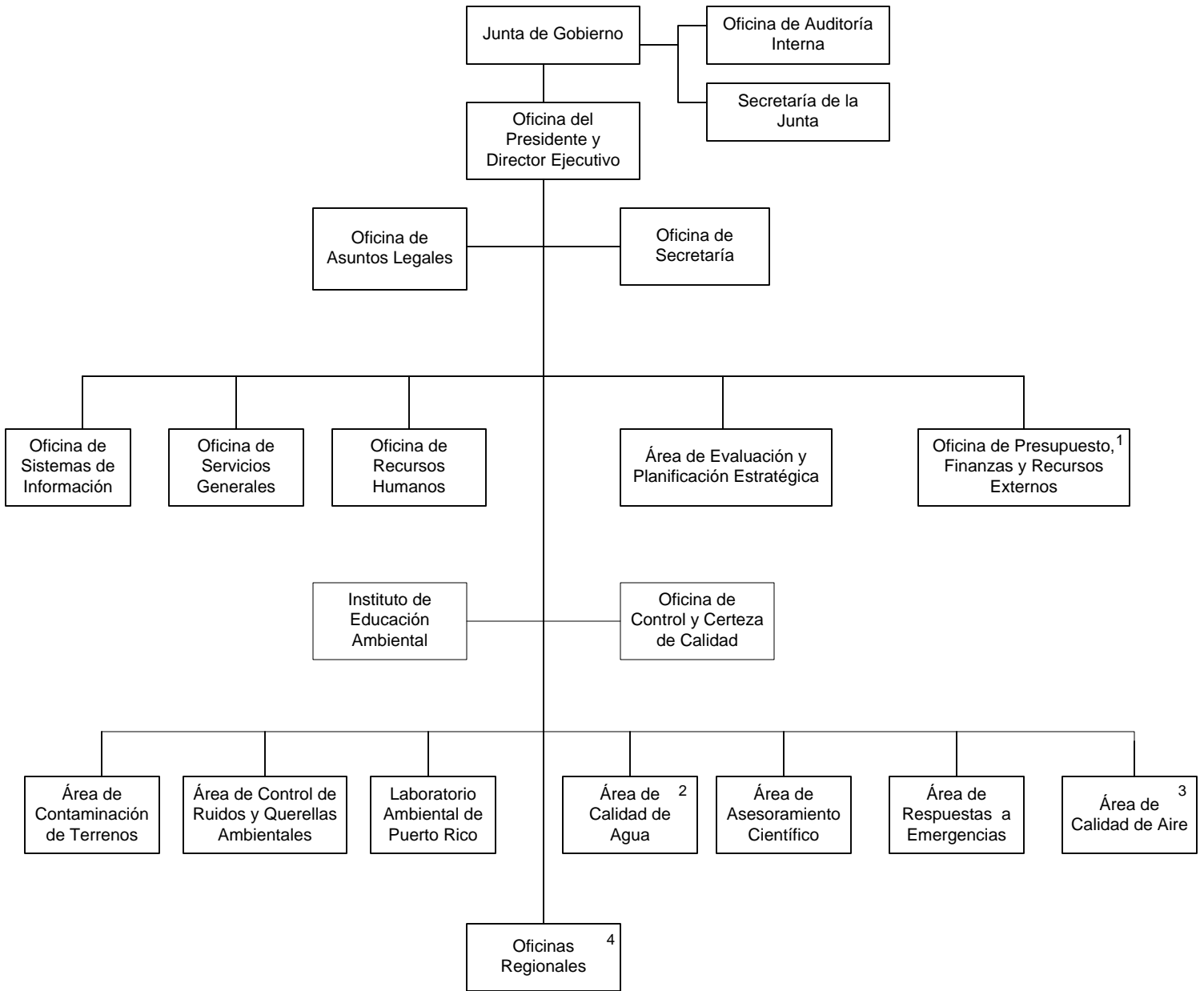

1. Esta oficina se compone de las siguientes divisiones y secciones: Finanzas; Presupuesto; y Recursos Externos. En la Div. de Finanzas se encuentra la Sección de Nóminas y Asistencia.

2. Las siguientes divisiones componen esta unidad: Permisos para Fuentes Precisadas; Permiso y Cumplimiento de Empresas Pecuarias; Inspección y Cumplimiento de Fuentes Precisadas; Proyectos de Infraestructura; Protección de las Aguas Subterráneas; y Muestreo de Agua.

3. Esta área está compuesta por las siguientes divisiones: Permisos para Fuentes Menores de Emisión; Inspección y Cumplimiento; Substancias Tóxicas; Permisos e ingeniería; y Muestreo de Aire.

4. Ubicadas en Arecibo, Guayama, Humacao, Mayaguez y Ponce.