

Instituto de Cultura Puertorriqueña

Diagrama de Organización

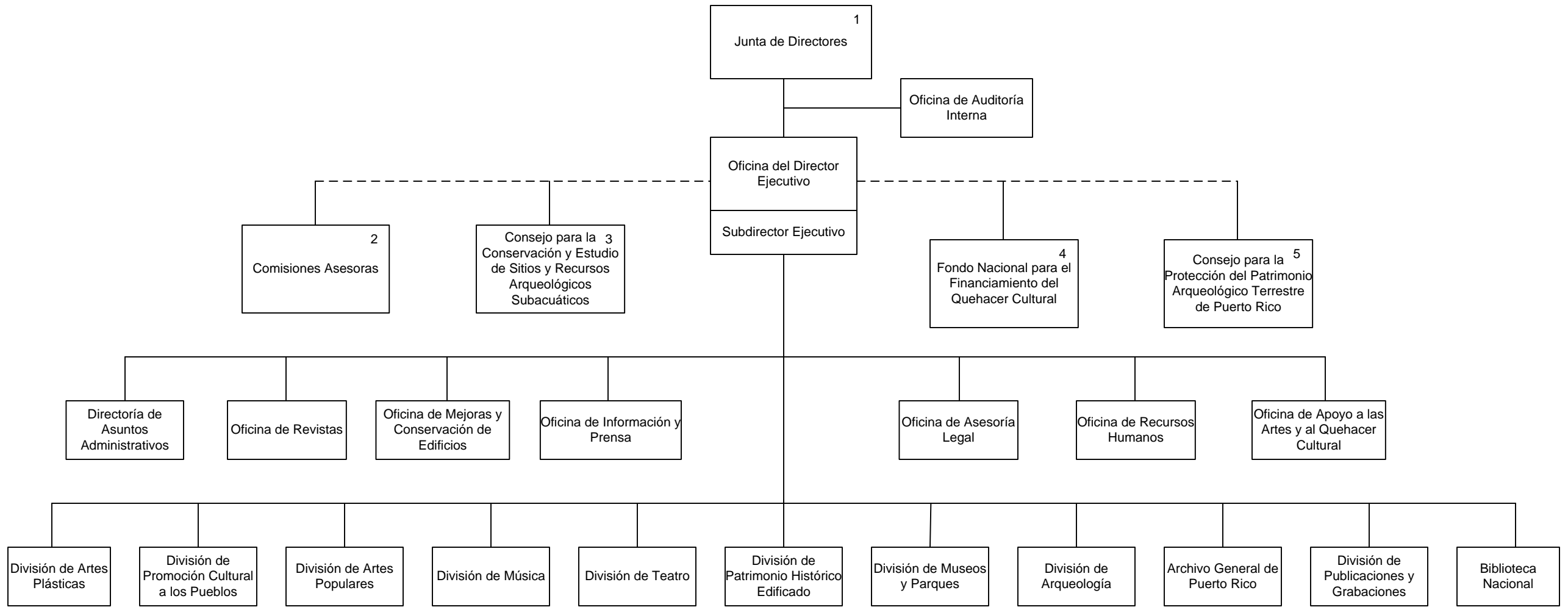

1. Cuerpo regente cuyos miembros prestan servicios parte del tiempo.
2. Compuesto por personas particulares especialistas en diferentes campos de la cultura.
3. Consejo creado y adscrito al Instituto mediante la Ley Núm. 10 de 7 de agosto de 1987.
4. Fondo creado en el Instituto mediante la Ley Núm. 112 de 20 de julio de 1988.
5. Consejo creado y adscrito al Instituto mediante la Ley Núm. 112 de 20 de julio de 1988, según emmendada.