

GUARDIA NACIONAL DE PUERTO RICO

DIAGRAMA DE ORGANIZACIÓN

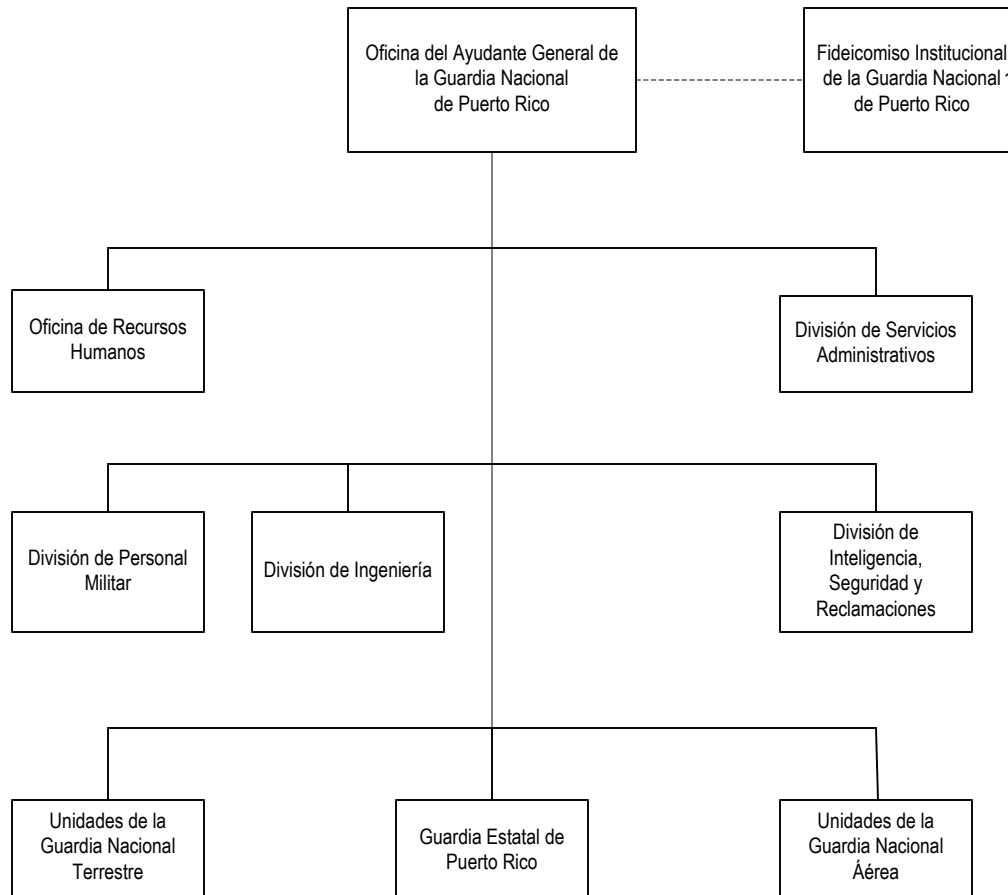

1. Organismo adscrito a la Guardia Nacional, creado mediante la Ley Núm. 23 de 23 de julio de 1991.

NOTA: La Guardia Nacional de Puerto Rico tiene cuarteles militares en los pueblos de:

Aguadilla, Aibonito, Arecibo, Arroyo, Bayamón, Cabo Rojo, Caguas, Carolina, Cayey, Ceiba, Coamo, Guayama, Guaynabo, Gurabo, Hato Rey, Humacao, Juana Díaz (Fuerte Allen), Juana Díaz (PR-52), Juncos, Mayaguez, Peñuelas, Ponce, Sabana Grande, Salinas, San Germán, San Juan, Toa Baja, Utuado, Vega Baja y Yauco