

## Departamento de Transportación y Obras Públicas Diagrama de Organización

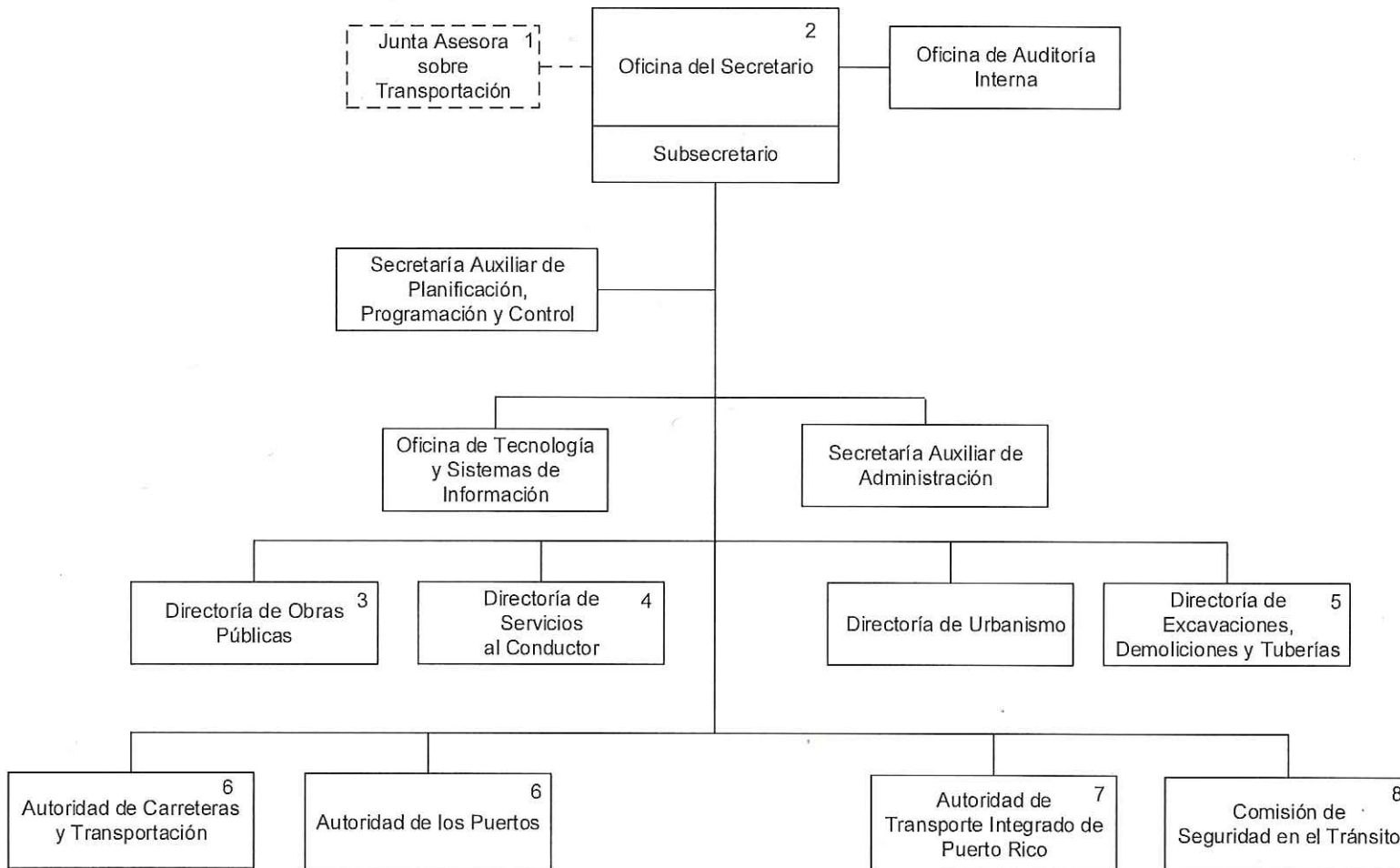

1. Cuerpo Asesor adscrito al DTOP, a tenor con las disposiciones de la Ley Núm. 16 de 8 de octubre de 1980.

2. Incluye la Oficina del Programa de Ayuda al Empleado (PAE).

3. Tiene siete (7) oficinas regionales ubicadas en: Aguadilla, Arecibo, Guayama, Humacao, Mayagüez, Ponce y San Juan.

4. Tiene 14 Centros de Servicios al Conductor ubicados en: Aguadilla, Arecibo, Barranquitas, Bayamón, Caguas, Fajardo, Guayama, Humacao, Manatí, Mayagüez, Metropolitano-Carolina, Ponce, Vieques y Utuado.

5. Unidad creada a tenor con las disposiciones de la Ley 149-2014. Esta unidad está compuesta por el Centro de Coordinación de Excavaciones y Demoliciones y el Programa de Seguridad de Tuberías.

6. Organismos adscritos al DTOP en virtud del Plan de Reorganización Núm. 6 de 1971.

7. Organismo creado mediante la Ley 123-2014. Bajo la Autoridad se integran la Autoridad Metropolitana de Autobuses y la Autoridad de Transporte Marítimo de Puerto Rico y las Islas Municipio.

8. El Secretario del DTOP es el Presidente del Cuerpo por designación del Gobernador.

*MAM*

