

**DEPARTAMENTO DE TRANSPORTACIÓN Y OBRAS PÚBLICAS (DTOP)  
DIAGRAMA DE ORGANIZACIÓN**

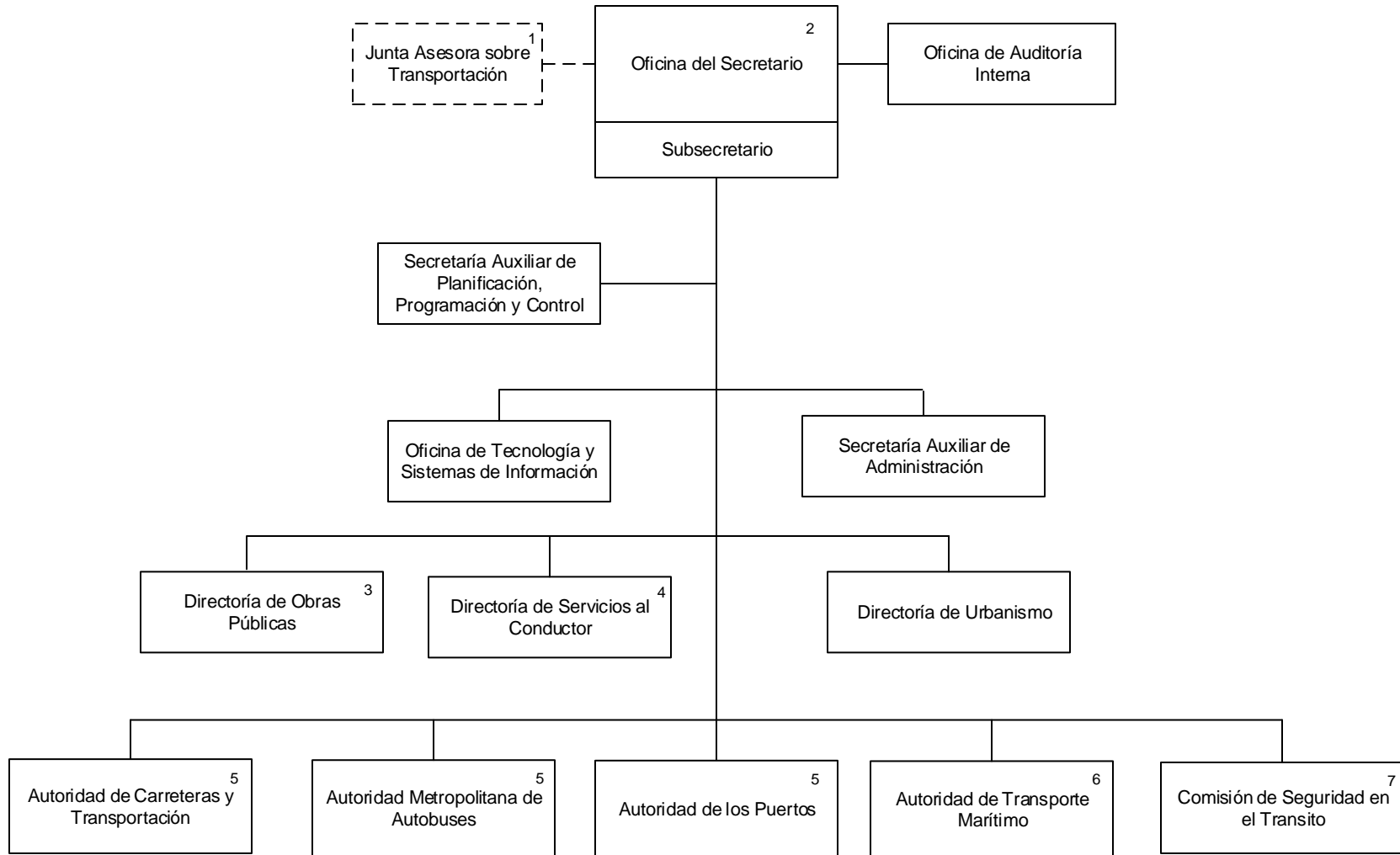

1. Cuerpo Asesor mediante la Ley Núm. 16 de 8 de octubre de 1980, adscrito al DTOP.

2. Incluye la Oficina del Programa de Ayuda al Empleado (PAE).

3. Tiene siete (7) Oficinas Regionales ubicadas en: Aguadilla, Arecibo, Guayama, Humacao, Mayagüez, Ponce y San Juan.

4. Tiene 14 Centros de Servicios al Conductor ubicados en: Aguadilla, Arecibo, Barranquitas, Bayamón, Caguas, Fajardo, Guayama, Humacao, Manatí, Mayagüez, Metropolitano-Carolina, Ponce, Vieques y Utuado.

5. Organismos adscritos al DTOP en virtud del Plan de Reorganización Núm. 6 de 1971.

6. Organismo creado mediante la Ley Núm. 1 de 1 de enero de 2000, adscrito al DTOP.

7. El Secretario del DTOP es el Presidente del Cuerpo por designación del Gobernador.