

# Departamento de Recursos Naturales y Ambientales

## Diagrama de Organización

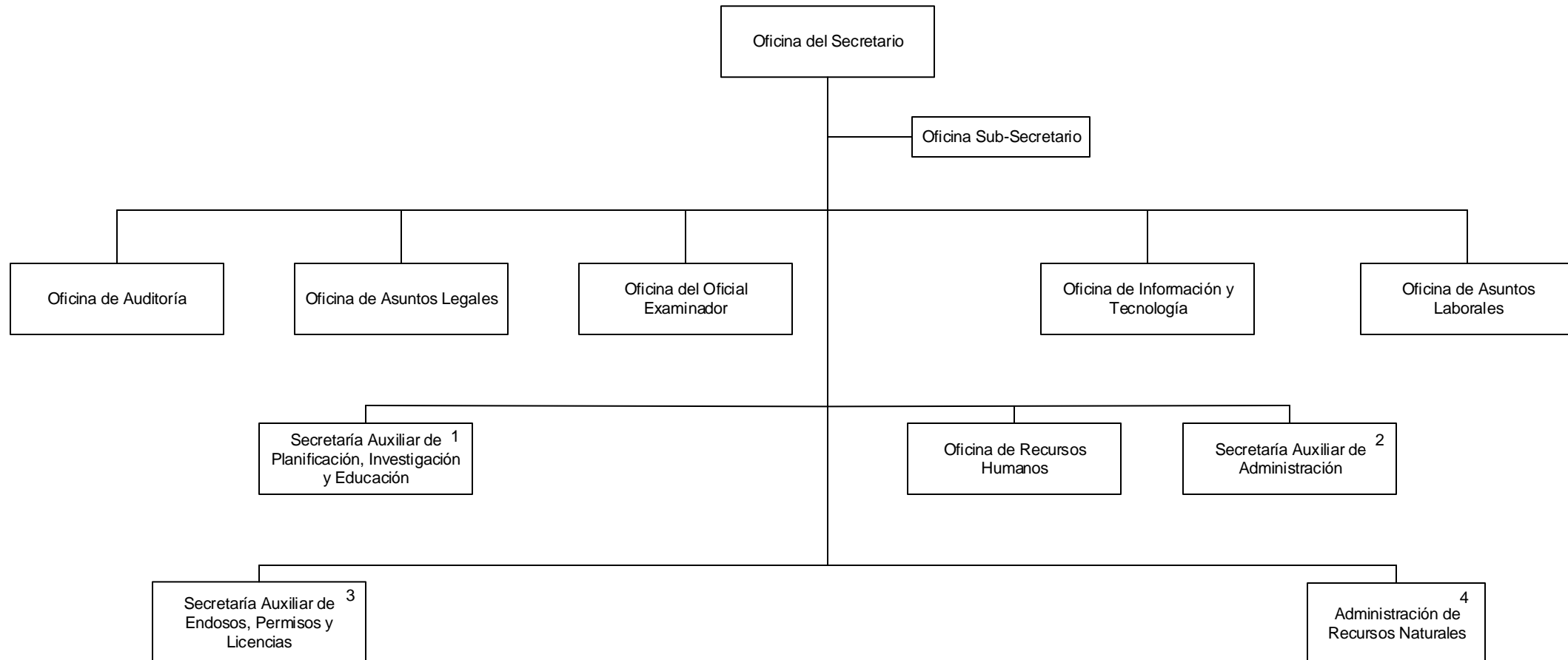

**NOTAS:**

1. Esta Secretaría estaría compuesta por las siguientes unidades: Planificación Estratégica, Investigaciones Científicas y Educación.
2. Esta Secretaría estaría compuesta por las siguientes unidades: Finanzas y Contabilidad, Servicios Generales, Facturación y Cobros, Presupuesto y Secretaría. Además, incluye las divisiones de Fondos Federales; Bienes y Muebles y la de Documentos Públicos.
3. Esta Secretaría estaría compuesta por las siguientes unidades: Permisos, y Consultas y Endosos.
4. La Administración estaría compuesta por: Oficina de Permisos y Licencias Forestales, Vida Silvestre y Pesquería; Comisionado de Navegación; Cuerpo de Vigilantes; Áreas Protegidas; Manejo de Emergencias; Gerencia de Proyectos de Infraestructura; y Coordinación Regional.