

Departamento de Familia
DIAGRAMA DE ORGANIZACIÓN APROBADO
OFICINA REGIONAL

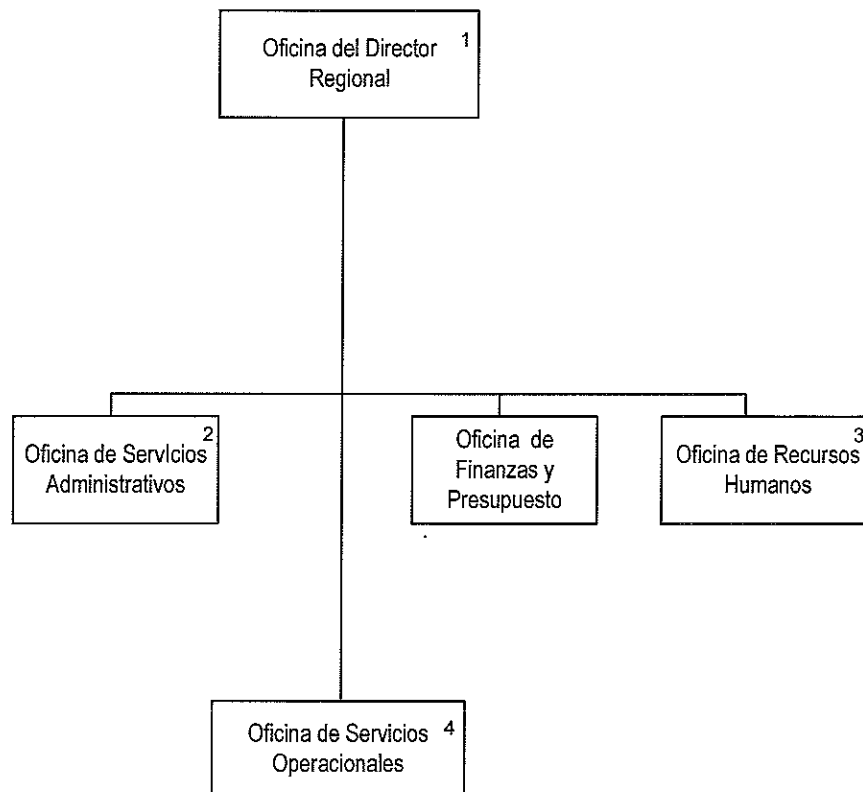

1. En esta Oficina está ubicada la unidad de Servicios de Tecnología.
2. Constituida por las Divisiones de Compras y de Servicios Generales.
3. Está constituida por las unidades de Servicios al Empleado, Reclutamiento, Nombramientos y Cambios, Licencias, Relaciones Laborales, y Clasificación y Retribución.
4. Constituida por representantes de las cuatro Administraciones: ADSEF, ADFAN, ASUME y ACUDEN.

ADMINISTRACIÓN DE FAMILIAS Y NIÑOS

DIAGRAMA DE ORGANIZACIÓN

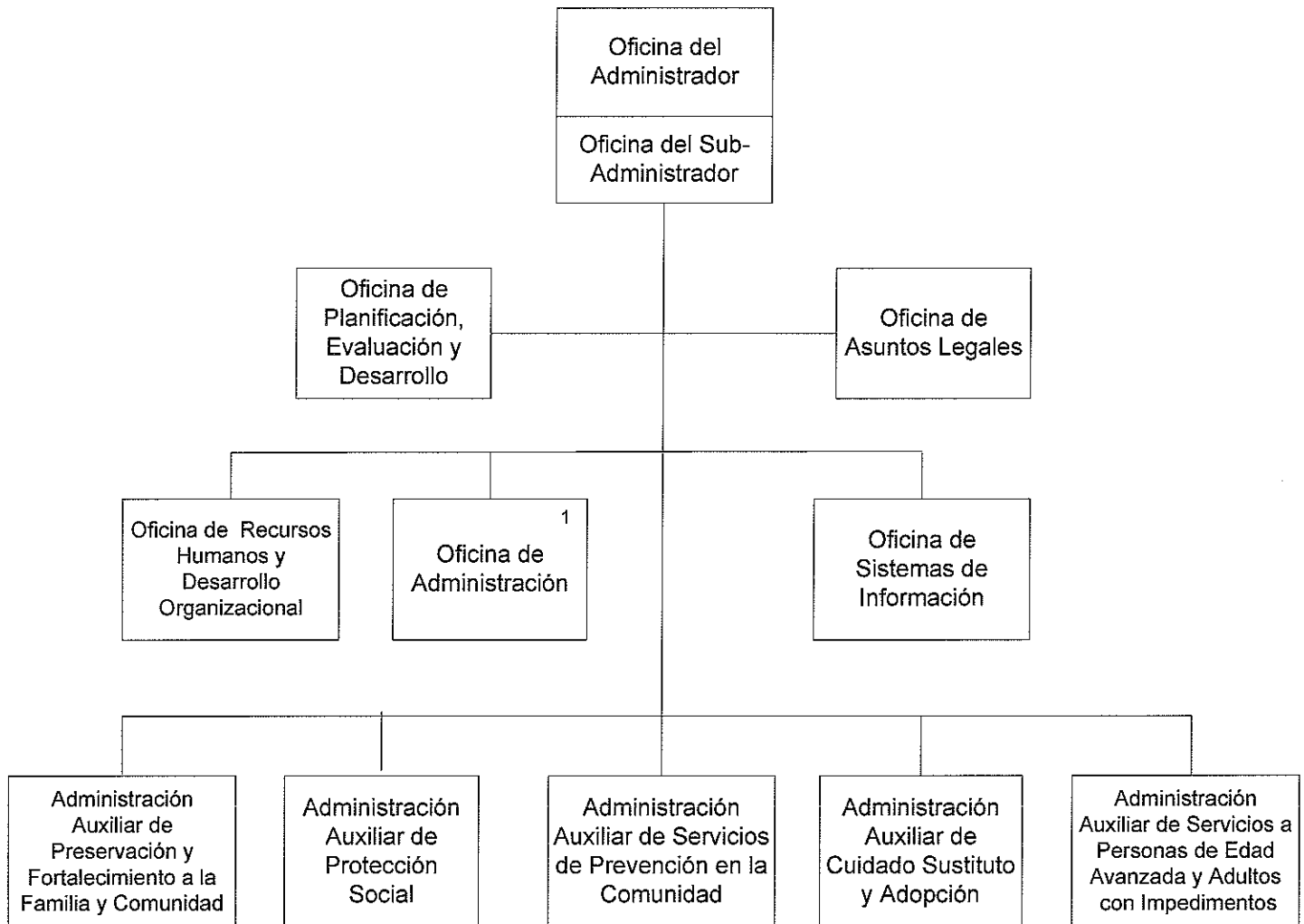

1 Esta oficina se compone de las siguientes unidades: Finanzas, Presupuesto y Servicios Generales

ADMINISTRACIÓN PARA EL SUSTENTO DE MENORES DIAGRAMA DE ORGANIZACIÓN

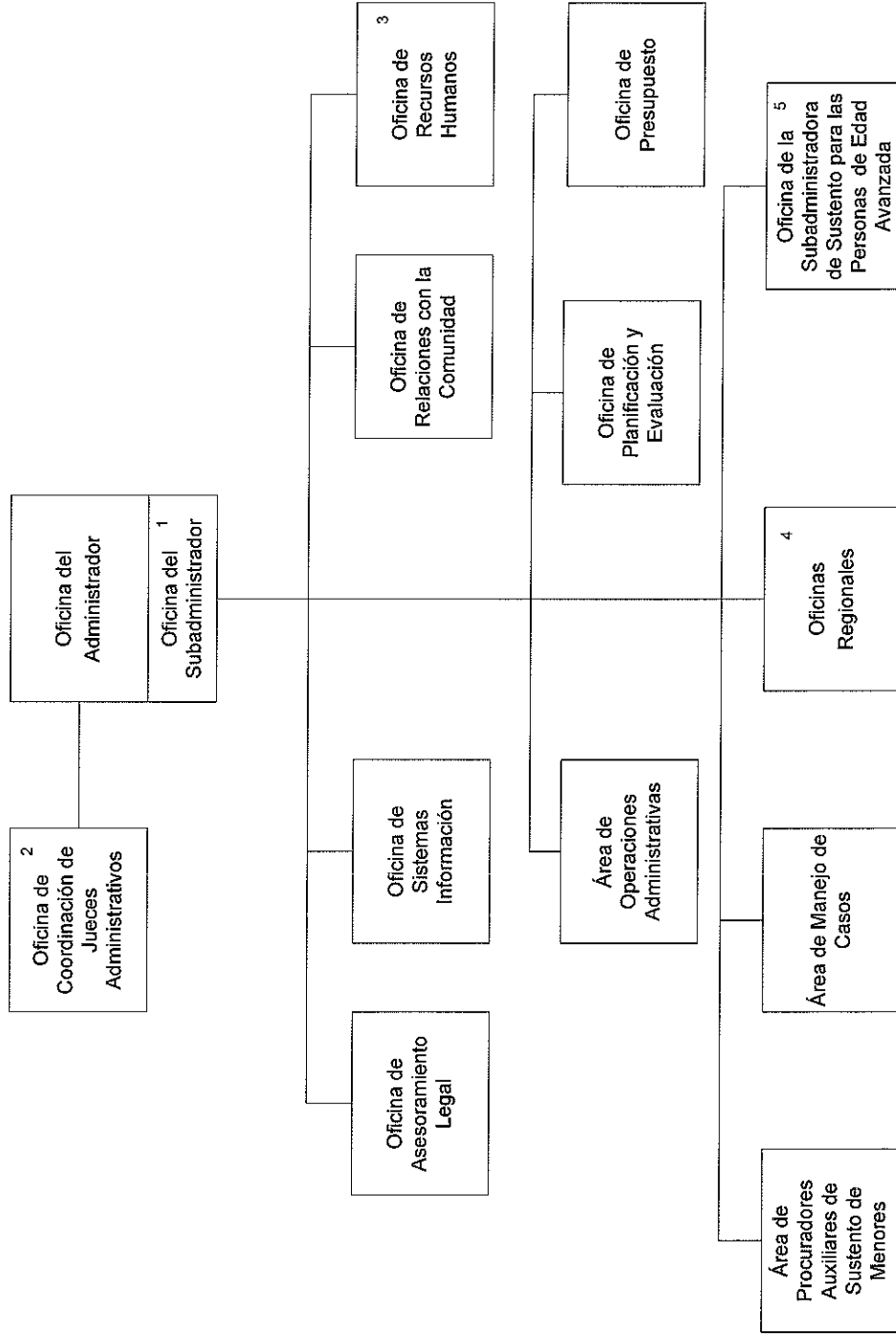

1. Conforme a la Ley Núm. 86 de 17 de agosto de 1994, le corresponde sustituir al Administrador en caso de incapacidad o ausencia.
2. Son nombrados por el (la) Gobernador (a) con el consejo y consentimiento del Senado.
3. Incluye las Divisiones de Servicios al Empleado, Técnica y Apoyo, así como la Sección de Educación Continuada.
4. Están localizadas en Aguadilla, Arecibo, Bayamón, Caguas, Carolina, Humacao, Mayaguez, Ponce y San Juan.
5. Incluye el Área de Procuradores de Sustento de Edad Avanzada.

Administración para el Cuidado y Desarrollo Integral de la Niñez (ACUDEN)

Diagrama de Organización

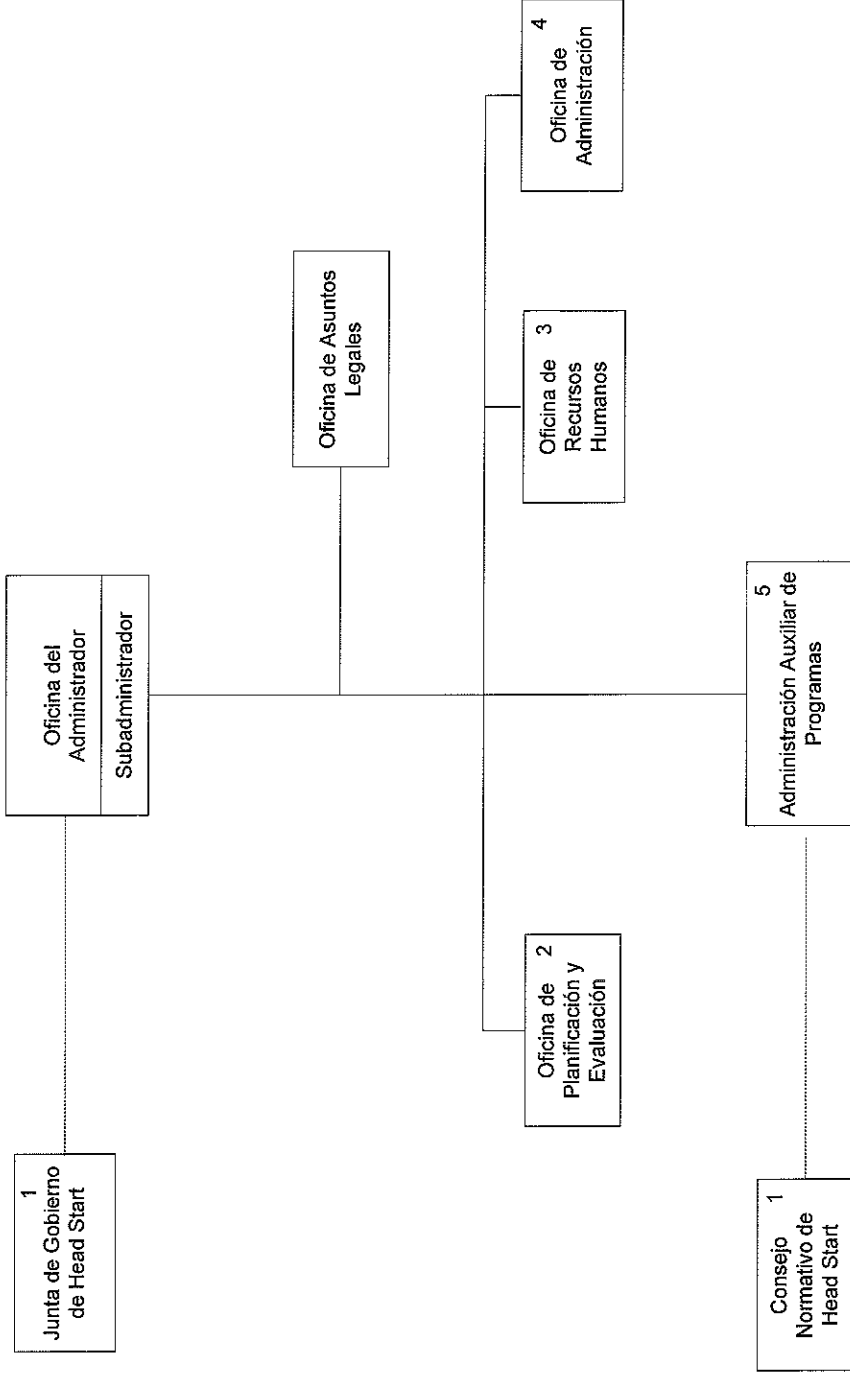

1. Componentes organizacionales dispuestos por estatuto para asesorar y establecer la política pública del Programa de Head Start y cuyos miembros prestan servicios a tiempo parcial.
 2. Incluye la División de Sistemas de Información.
 3. Se compone de las Divisiones de Nombramientos y Cambios, Clasificación y Retribución, Reclutamiento y Selección y la de Servicios al Empleado y Relaciones de Personal.
 4. Compuesta por la División de Finanzas, División de Presupuesto, División de Compras, División de Servicios Generales y la División de Monitoría Fiscal.
 5. Incluye los Programas de Head Start y Child Care.
- Relación asesorativa y normativa con la ACUDEN.

ADMINISTRACIÓN DE DESARROLLO SOCIOECONÓMICO DE LA FAMILIA
DIAGRAMA DE ORGANIZACIÓN

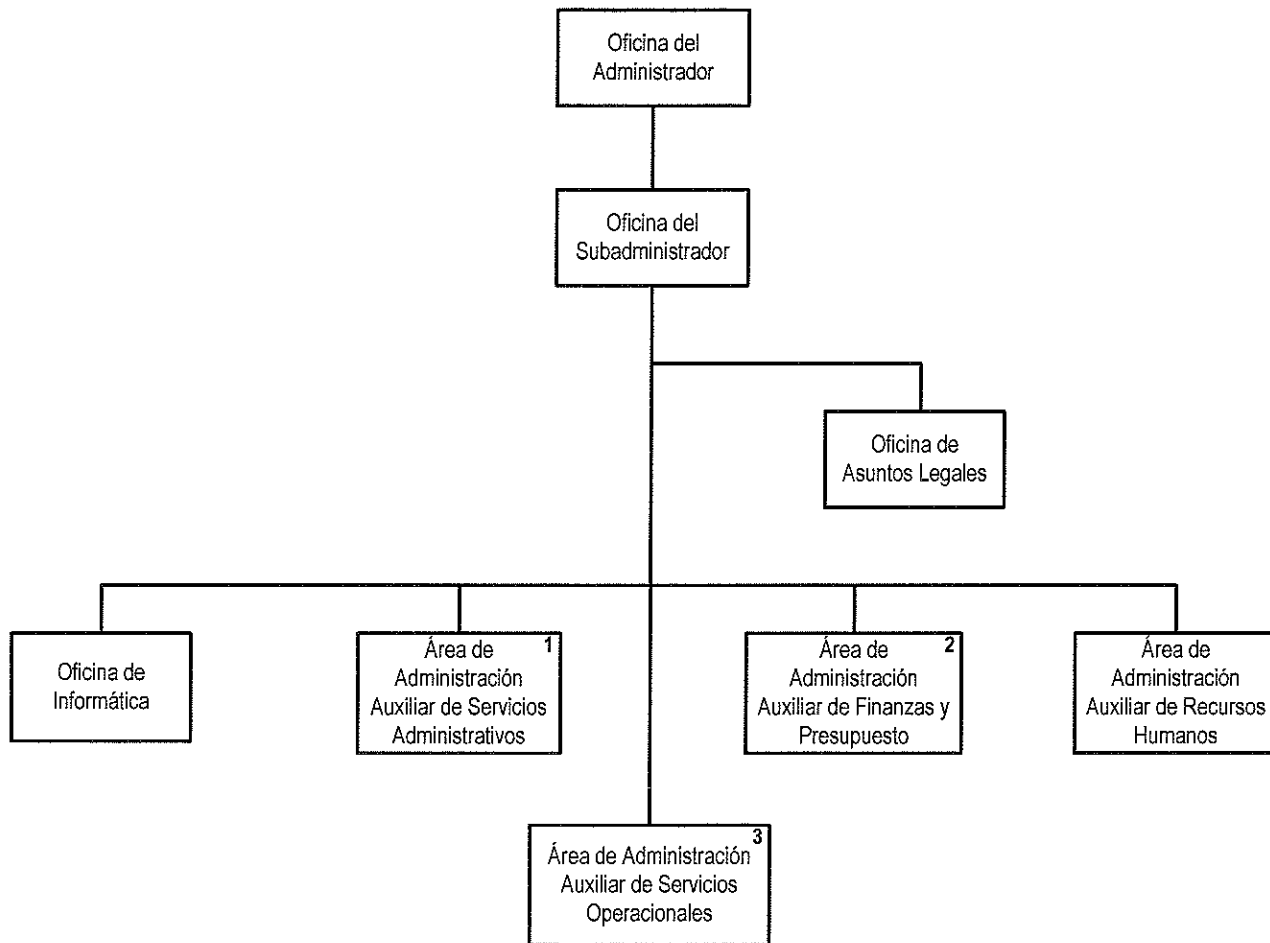

¹Incluye las Divisiones de: Compras; Correo; Transportación; y Servicios Generales.

²Incluye las Divisiones de: Finanzas; y Presupuesto con sus respectivas unidades de trabajo.

³Incluye las Divisiones de: Administración Programática; y Planificación Estratégica con sus respectivas unidades de trabajo.