

Departamento de Desarrollo Económico y Comercio ¹

Diagrama de Organización

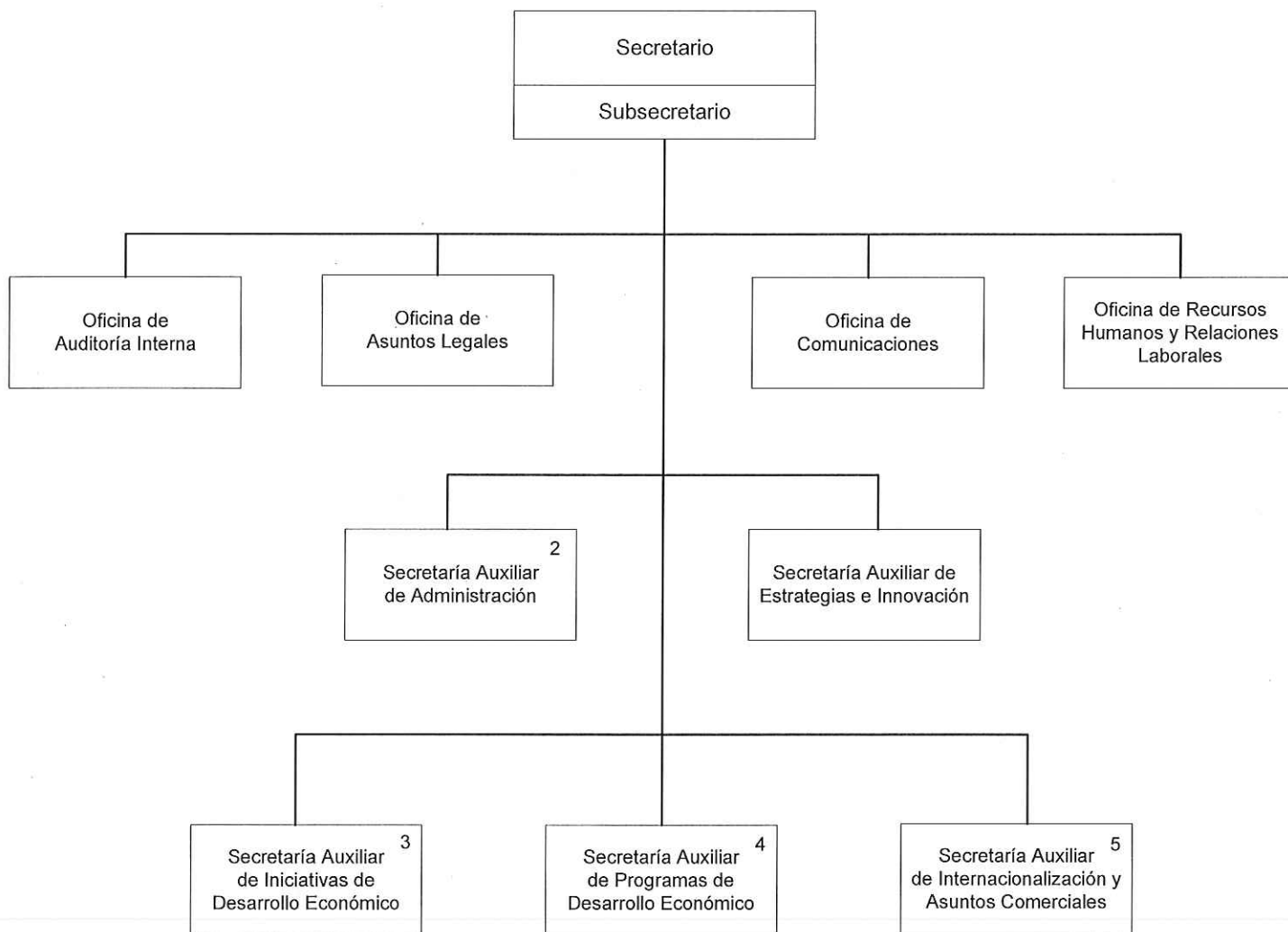

Notas:

1. El DDEC tiene como componentes adscritos, los siguientes organismos: Administración de la Industria y el Deporte Hípico, Administración de Terrenos, Autoridad del Distrito del Centro de Convenciones de Puerto Rico, Autoridad para el Redesarrollo de los Terrenos de la Estación Naval Roosevelt Roads, Corporación del Centro Regional del Estado Libre Asociado de Puerto Rico, Compañía de Comercio y Exportación de Puerto Rico, Compañía de Fomento Industrial, Compañía de Turismo y la Oficina de Exención Contributiva Industrial.
2. Está compuesta por las siguientes divisiones: Asuntos Financieros, Servicios Generales y Tecnología.
3. Bajo esta unidad primaria se van a trabajar las distintas iniciativas de desarrollo económico establecidas por distintas leyes, a saber: Fomento de la Exportación de Servicios, incentivos para el traslado de individuos inversionistas a Puerto Rico, programa de inversionistas inmigrantes, turismo médico, desarrollo del Centro Internacional de Seguros de Puerto Rico y el Centro Financiero Internacional de Puerto Rico, entre otros.
4. Esta unidad está a cargo de trabajar con los programas delegados al DDEC por virtud de la Ley 171-2014. A esos fines, está compuesta por las siguientes divisiones: Desarrollo de la Industria Cinematográfica, Desarrollo de la Juventud y Desarrollo de la Fuerza Laboral.
5. Bajo esta unidad primaria se va a trabajar con las iniciativas encaminadas a la integración de Puerto Rico dentro de la economía global, entre otras cosas.

MGM