

COMPAÑÍA DE COMERCIO Y EXPORTACIÓN DE PUERTO RICO

DIAGRAMA DE ORGANIZACIÓN

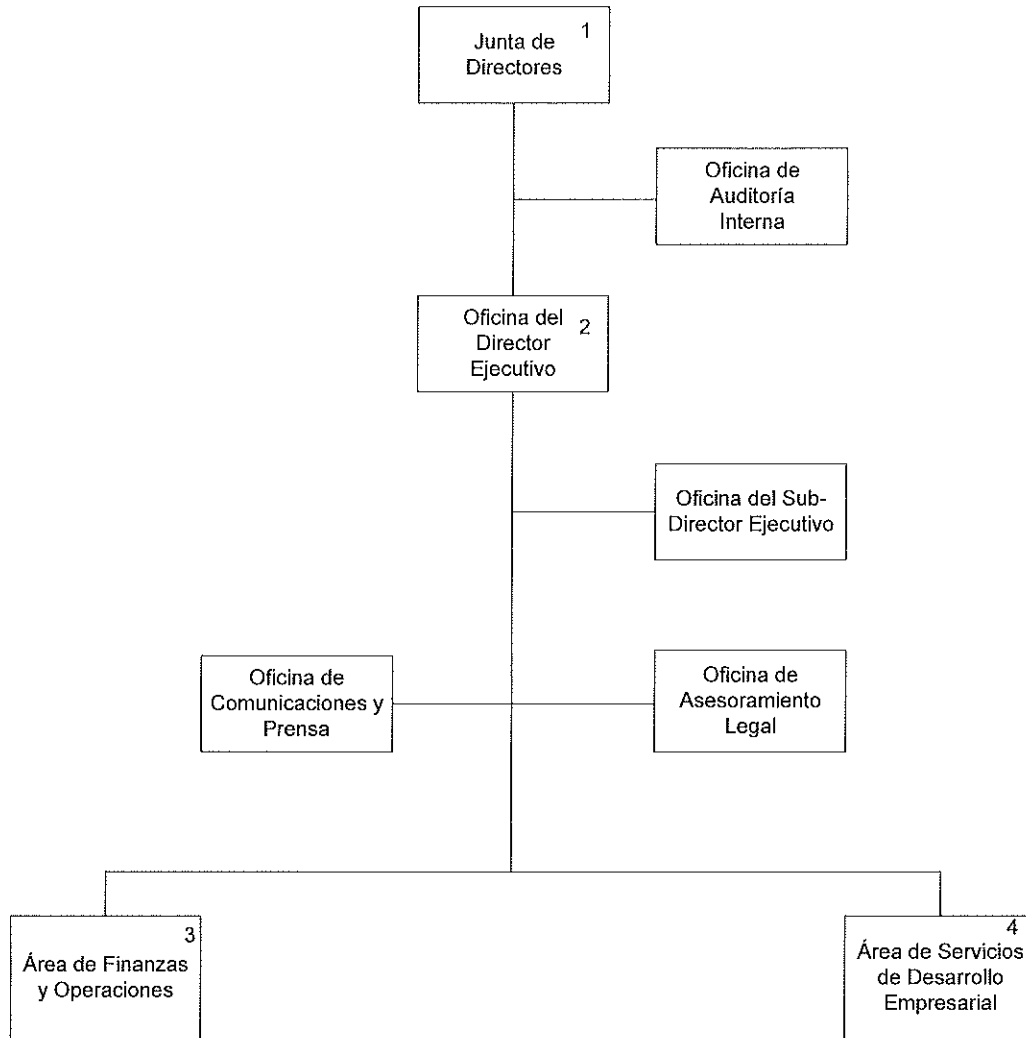

1. Cuerpo regente cuyos miembros prestan servicios parte del tiempo.
2. Nombrado por el Gobernador con el consejo y consentimiento del Senado.
3. Se compone por las divisiones de Contraloría, Bienes Raíces, Recursos Humanos y Sistemas de Información.
4. Ésta Área está compuesta por las divisiones de: Programas y Alianzas Estratégicas, Innovación y Tecnología Empresarial, Mercadeo Internacional e Investigación de Mercados y Economía.