

BANCO DE DESARROLLO ECONÓMICO PARA PUERTO RICO
AGENCIA DE SEGUROS
DIAGRAMA DE ORGANIZACIÓN

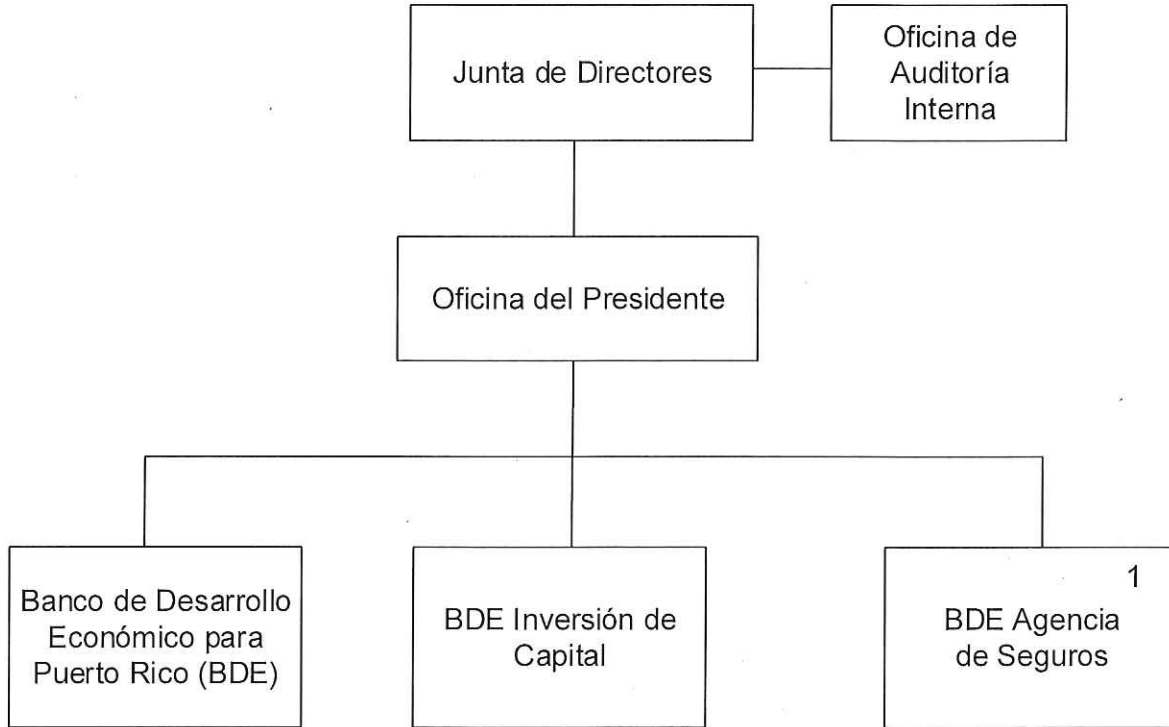

NOTA:

1. Esta subsidiaria es dirigida por una Junta Directiva Especial, compuesta por los miembros de la Junta Directiva del Banco y un (1) miembro extraordinario, con derecho al voto estrictamente con relación a los asuntos concernientes al desarrollo, planificación y operación administrativa de la Agencia de Seguros.

