

Administración de la Industria y el Deporte Hípico

Diagrama de Organización

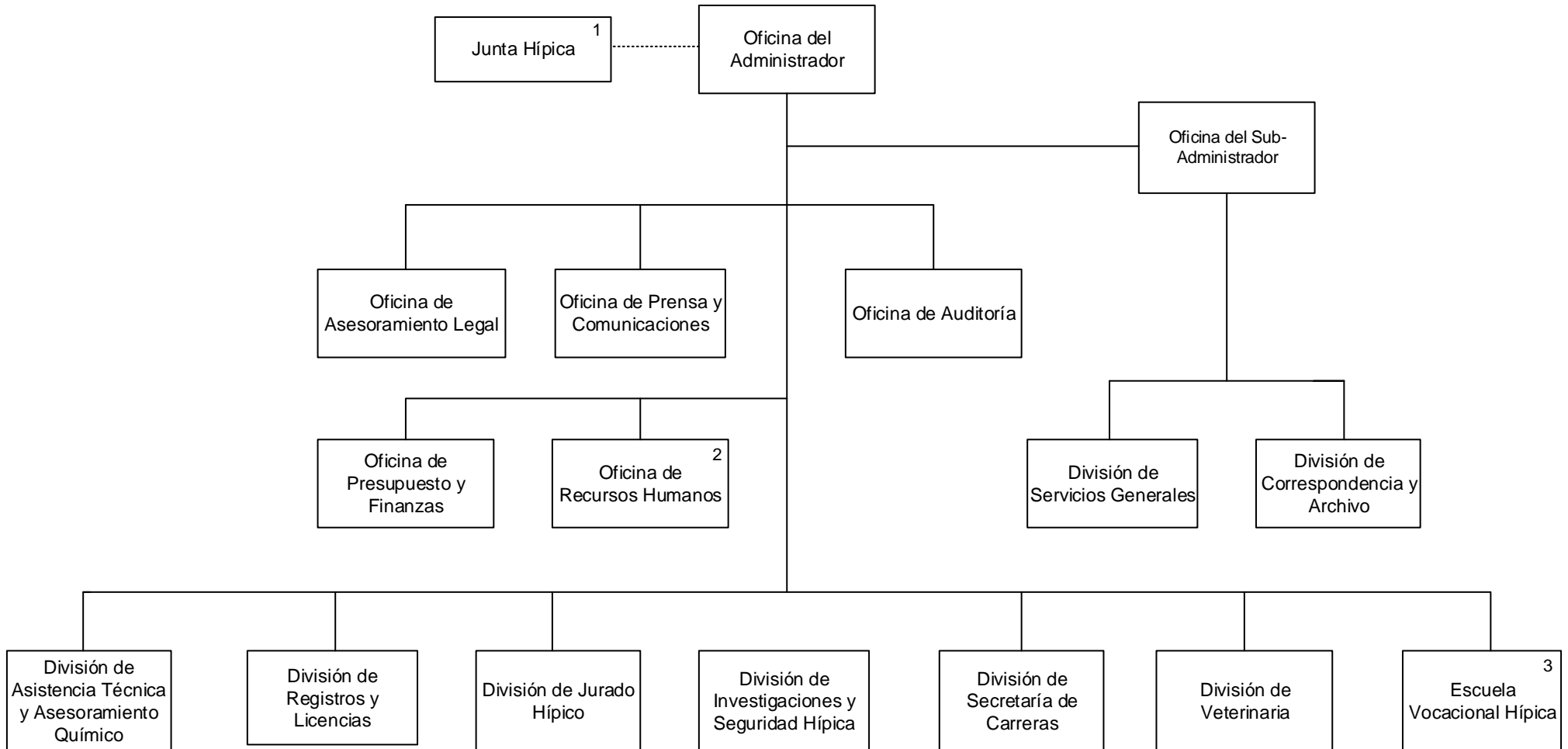

1. Cuerpo Regulator que establece las reglas y normas que rigen el desarrollo de las funciones en todo lo concerniente al Deporte Hípico.

2. Cuenta con una Unidad de Ayuda al Empleado y Estudiantes de la Escuela Vocacional Hípica.

3. La Escuela Vocacional Hípica se creó mediante la Ley Núm. 129 del 23 de julio de 1974.