

AGENCIA ESTATAL PARA EL MANEJO DE EMERGENCIAS Y ADMINISTRACIÓN DE DESASTRES

DIAGRAMA DE ORGANIZACIÓN

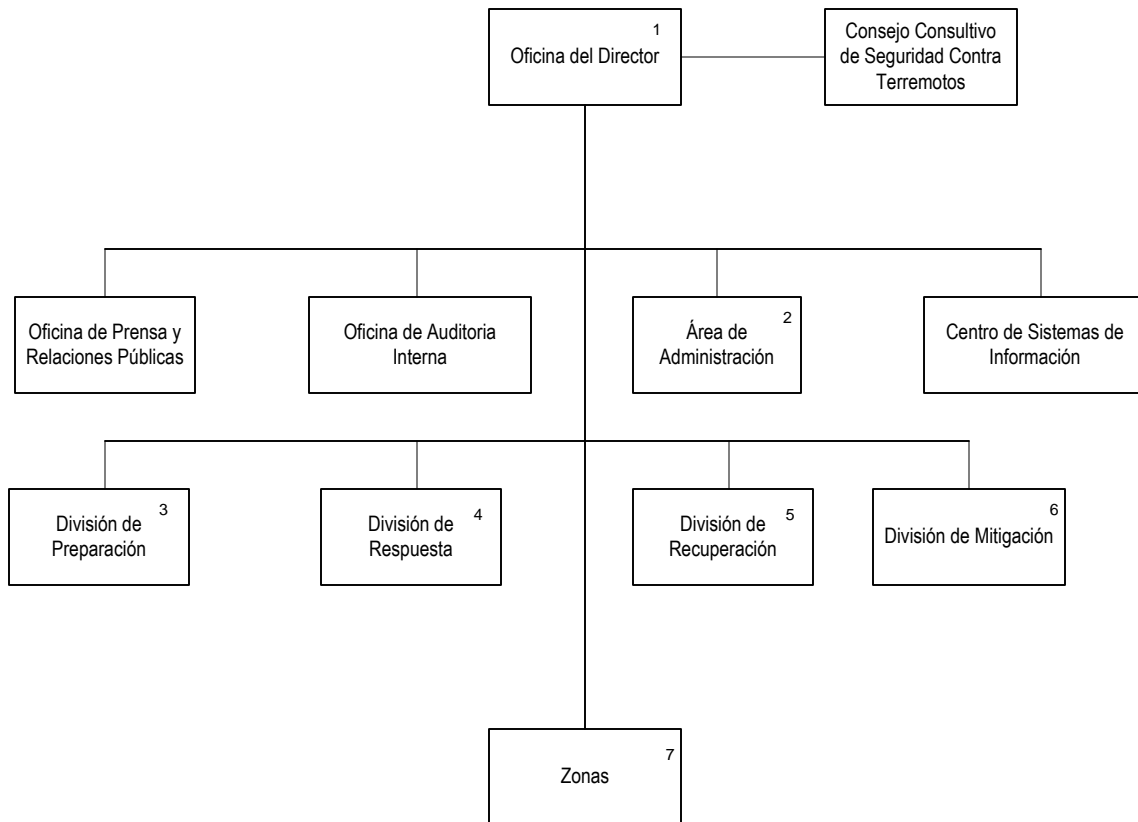

1. Incluye a la Oficina del Subdirector.

2. Incluye a Finanzas y Presupuesto, Recursos Humanos y Servicios Generales.

3. Compuesto por Planes y Ejercicios, Recursos Federales y Adiestramiento.

4. Esta compuesta por el Centro de Operaciones, Comunicaciones 911, Búsqueda y Rescate.

5. Incluye Asistencia Pública e Individual.

6. Incluye Planificación de Proyectos de Mitigación y Riesgos Naturales y Tecnológicos.

7. Incluye las zonas de Aguadilla, Arecibo, Carolina, Fajardo, Guayama, Gurabo, Humacao, Mayaguez, Orocovis, Ponce y San Juan.