

# Autoridad de Asesoría Financiera y Agencia Fiscal de Puerto Rico (AAFAF)

## Diagrama de Organización

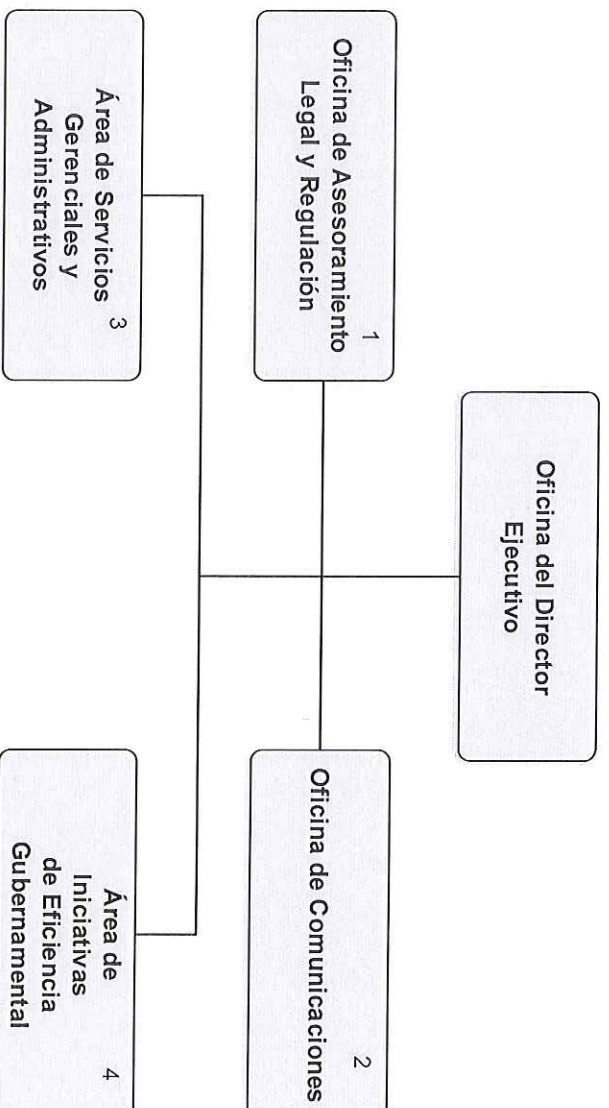

### Notas:

1. Esta unidad de trabajo tiene un rol dual dentro de la organización. Como parte de su rol asesorativo es responsable de proveer servicios legales generales a la Autoridad, así como a otras agencias afiliadas. Como parte de su rol operacional, se va a encargar de trabajar con los aspectos legales al amparo de PROMESA. A esos efectos, se dividen las funciones en: cumplimiento corporativo interno AAFAF y asesoramiento legal PROMESA
2. Unidad encargada de las comunicaciones y relaciones públicas de la Autoridad, así como de la Autoridad Nominadora. Bajo esta unidad también se trabaja con la traducción de documentos y los trabajos de artes gráficas.
3. Esta unidad se compone de las siguientes divisiones: Servicios Generales, Sistemas de Información, Contabilidad y Presupuesto, y Recursos Humanos.
4. Unidad operacional que se compone de las siguientes divisiones: Reformas de Infraestructura, Reformas Estructurales y Fiscales; Restrucción Financiera y Manejo de Deuda; Liquidez, Planificación y Control Financiero; y Estrategias de Adquisición.

