OGP
OFICINA DE GERENCIA Y PRESUPUESTO
ESTADO LIBRE ASOCIADO DE PUERTO RICO

ESTRUCTURA DEL ESTADO LIBRE ASOCIADO DE PUERTO RICO

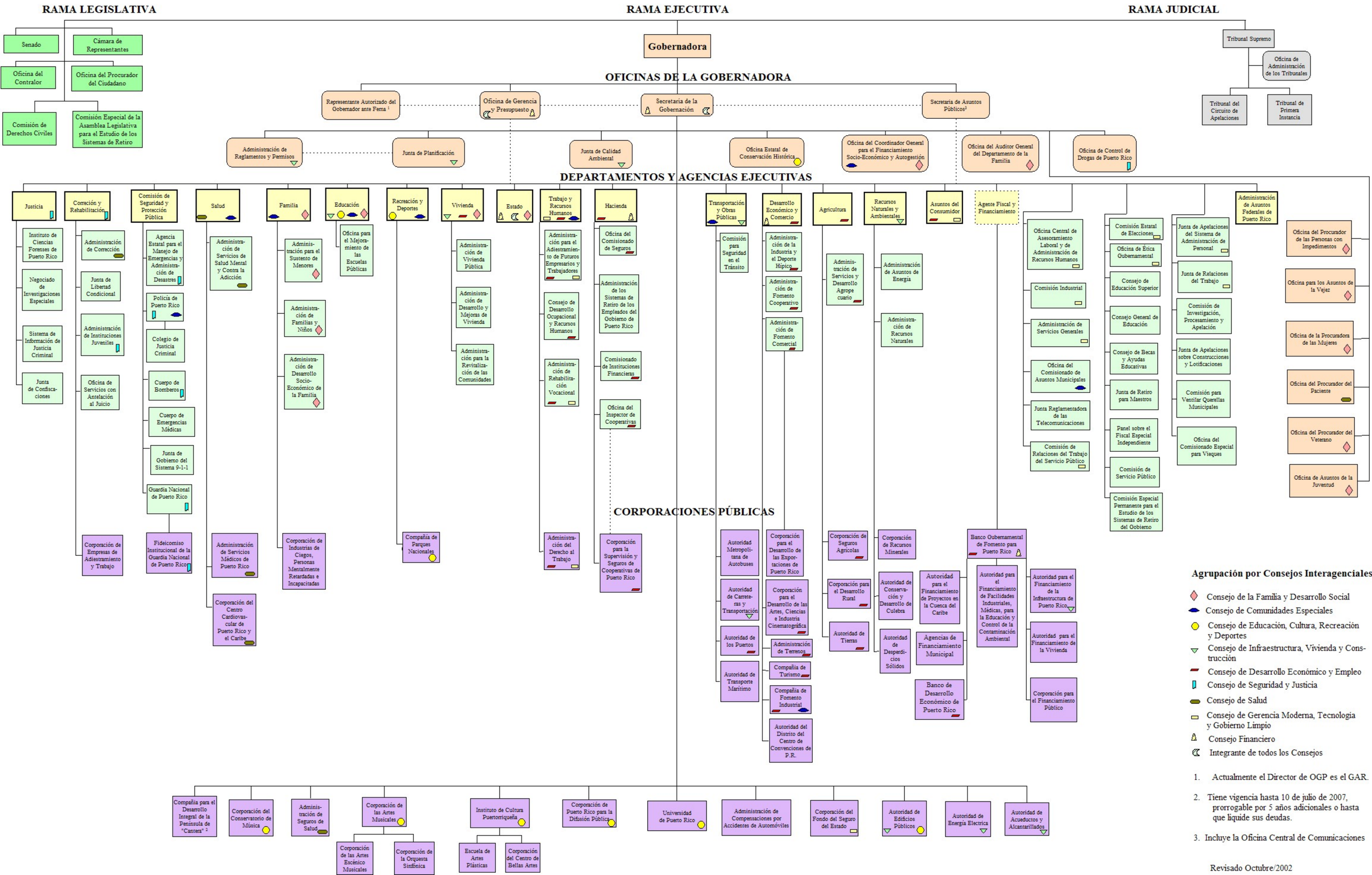

Agrupación por Consejos Interagenciales

- ♦ Consejo de la Familia y Desarrollo Social
- Consejo de Comunidades Especiales
- Consejo de Educación, Cultura, Recreación y Deportes
- Consejo de Infraestructura, Vivienda y Construcción
- Consejo de Desarrollo Económico y Empleo
- Consejo de Seguridad y Justicia
- Consejo de Salud
- Consejo de Gerencia Moderna, Tecnología y Gobierno Limpio
- Consejo Financiero
- Integrante de todos los Consejos

1. Actualmente el Director de OGP es el GAR.
2. Tiene vigencia hasta 10 de julio de 2007, prorrogable por 5 años adicionales o hasta que liquide sus deudas.
3. Incluye la Oficina Central de Comunicaciones

Revisado Octubre/2002